



## **22. Deutsche Senioren-einzelmeisterschaft**

**16. bis 24. August 2010 in Berlin  
im evang. Johannesstift**



**Bulletin 2**

## Inhaltsverzeichnis

Ergebnisse Runde 2.....	2
Ansetzungen Runde 3.....	6
Schnellschachturnier .....	11
Partien.....	12
Rahmenprogramm .....	19
Errata .....	20

## Ergebnisse Runde 2

Nr.	Teilnehmer	Teilnehmer	Erg.
1	Hohn, August	Schmidt, Bodo	0 - 1
2	Werner, Clemens	Tochtrop, Lothar	1 - 0
3	Schlag, Franz	Clemens, Christian, Dr.	0 - 1
4	Khanukov, Boris	Beran, Rolf-Dietrich	1 - 0
5	Krotofil, Kurt	Gruzmann, Boris	0 - 1
6	Bakhmatov, Eduard	Minz, Michail	1 - 0
7	Petkov, Peter	Rotstein, Jefim	0 - 1
8	Schumacher, Gottfried	Johannsen, Ingbert	1 - 0
9	Rödel, Egmar, Dr.	Schippa, Bernhard	0 - 1
10	Bachmann, Karlheinz	Rychlik, Kurt	1 - 0
11	Schwertel, Johann	Walter, Günter	½ - ½
12	Trescher, Manfred	Meiwald, Gerhard	1 - 0
13	Müller, Klaus	Reichenbach, Werner	0 - 1
14	Mann, Klaus-Dieter	Rosen, Willy	0 - 1
15	Kollowa, Kurt, Dr.	Krueger, Erich	0 - 1
16	Dornieden, Manfred, Dr.	Kaufmann, Helmut	1 - 0
17	Schmidt, Manfred, Dr.	Lüders, Gerhard	0 - 1

22. Deutsche Senioreneinzelmeisterschaft  
16. bis 24. August 2010 in Berlin im evang. Johannesstift

18	Nautsch,Werner	Schurig,Wilhelm	1 - 0
19	Hoppensack,Manfred	Dushatskiy,Fedor	½ - ½
20	Ljuboschiz,Alexander,Dr.	Bachmann,Rolf	½ - ½
21	Kornath,Heinrich	Welz,Peter,Dr.	0 - 1
22	Gudat,Alfons	Püschel,Werner	1 - 0
23	Lang,Ferdinand	Trnovec,Mihaly	½ - ½
24	Oppermann,Peter	Villing,Dieter	½ - ½
25	Haselhorst,Helmut	Steffen,Günter	1 - 0
26	Achenbach,Manfred	Francke,Jörg	1 - 0
27	Bauder,Herbert	Badestein,Hartmut	0 - 1
28	Schulz,Wolfgang	Bonke,Hans-Jürgen	½ - ½
29	Walther,Joachim	Müller,Rudolf	0 - 1
30	Dombrowsky,Michael	Neumann,Horst	0 - 1
31	Kievelitz,Bernd	Däubler,Heinrich	½ - ½
32	Reer,Erdmann	Prill,Gerhard	½ - ½
33	Riek,Wolfgang	Schmoll,Heinz	1 - 0
34	Zschäbitz,Klaus	Baranowsky,Peter	½ - ½
35	Klempt,Günter	Weber,Bernd,Dr.	0 - 1
36	Hoffmann,Peter	Hanisch,Friedrich	½ - ½
37	Jürgens,Peter	Khodjabagyan,Seyran	½ - ½
38	Benninger,Rudolf,Dr.	Nietsch,Horst	1 - 0
39	Schneider,Miloca	Mittermaier,Walter	0 - 1
40	Biller,Helmut,Dr.	Bieberle,Gerhart	1 - 0
41	Seidel,Arnold	Knaak,Joachim	0 - 1
42	Kornrumpf,Joachim	Fassmann,Kurt	1 - 0
43	Wiemer,Jürgen	Bernhöft,Erhard	1 - 0
44	Richtarsky,Lothar	Dahlhaus,Friedhelm	½ - ½
45	Papenbrock,Volker	Scheide,Helmut	1 - 0
46	Mayer,Herbert,Dr.	Jacob,Helmut,Dr.	½ - ½
47	Bondick,Karl-Heinz	Türtmann,Dieter	1 - 0
48	Burstein,Garri	Reimer,Otto	0 - 1
49	Rollwitz,Jürgen	Andersen,Knut	1 - 0
50	Blab,Ludwig	Barwich,Alfred	0 - 1
51	Josting,Friedel	Kollberg,Lothar	0 - 1
52	Beckel,Friedrich	Gramse,Hartmut	½ - ½
53	Bilyavskyy,Borys	Tröger,Rainer	½ - ½
54	Alder,Bodo	Bischof,Rainer	½ - ½
55	Krafzik,Joachim	Shapiro,Yosip	0 - 1
56	Thieme,Hans	Ophoff,Rigobert	½ - ½

22. Deutsche Senioreneinzelmeisterschaft  
16. bis 24. August 2010 in Berlin im evang. Johannesstift

57	Hoppe,Rainer	Brauer,Christian	½ - ½
58	Nünchert,Eveline	Fleischer,Matthias	1 - 0
59	Just,Joachim	Fischer,Paul	½ - ½
60	Neudel,Bernd	Budt,Karl-Heinz	0 - 1
61	Gerhardt,Peter-Michael	Mohr,Horst	1 - 0
62	Leibovitch,Iziaslav	Scholz,Werner	1 - 0
63	Thieme,Wolfgang	Müller,Lutz	1 - 0
64	Hesselbarth,Karlheinz,Dr.	Petzold,Hilmar	0 - 1
65	Neese,Hans-Joachim	Prinz,Tade	1 - 0
66	Lieb,Harald	Mertens,Gottfried	1 - 0
67	Lüders,Günther,Dr.	Bogorad,Michail	0 - 1
68	Burger,Heinrich	Hellwege,Werner	1 - 0
69	Fronczek,Heinrich	Mietner,Franz	1 - 0
70	Weyrauch,Erich	Thielemann,Joachim	0 - 1
71	Lainburg,Viktor	Scholtyssek,Werner	½ - ½
72	Bullert,Wolfgang	Hamm,Georg,Dr.	½ - ½
73	Roggenbach,Ottomar	Wünsch,Ulrich	½ - ½
74	Müller,Waldemar	Graw,Rolf	1 - 0
75	Nagorni,Walter	Minte,Horst,Dr.	½ - ½
76	Grimm,Willi	Swoboda,Peter	0 - 1
77	Bomert,Egon	Husser,Oskar	½ - ½
78	Girod,Gudrun	Rodemann,Edmund	0 - 1
79	Schumacher,Helmut	Schlösser,Fritz	1 - 0
80	Lomer,Edmund	Jacob,Barbara	1 - 0
81	Vossen,Leo	Vidic,Dobrivoje	+ - -
82	Schneider,Siegfried	Reinemann,Günter,Dr.	0 - 1
83	Lukas,Wilmar,Prof. Dr.	Kühn,Peter	½ - ½
84	Leiber,Bernard	Junghänel,Dieter	1 - 0
85	Sube,Günter	Vasiljev,Jurij	½ - ½
86	Glatthor,Thomas	Luft,Helga	1 - 0
87	Reichel,Rolf	Felser,Franz	½ - ½
88	Hölting,Siegfried	Franke,Helmut	1 - 0
89	Plewka,Manfred	Janzen,Christian	1 - 0
90	Wulf,Adalbert	Krusemark,Gerhard	0 - 1
91	Mühlhan,Klaus	Skorna,Ullrich	½ - ½
92	Reeh,Axel	Maetzing,Hans-Dieter,Dr.	0 - 1
93	Liszka,Günter	Kienel,Norbert	½ - ½
94	Lichtblau,Ernst	Sailer,Hans-Peter	0 - 1
95	Smits,Oswald	Zanger,Konrad	½ - ½

22. Deutsche Senioreneinzelmeisterschaft  
16. bis 24. August 2010 in Berlin im evang. Johannesstift

96	Thonig,Manfred	Neumeister,Herbert,Dr.	0 - 1
97	Zimmermann,Manfred	Pfüller,Volker	1 - 0
98	Schwichtenberg,Jürgen	Raabe,Joachim	1 - 0
99	Didzuhn,Werner,Dr.	Dymek,Hans-Peter	1 - 0
100	Olschewsky,Roman	Habedank,Detlef	0 - 1
101	Weissenborn,Michael	Aufmwasser,Günter	1 - 0
102	Hoose,Hannelore	Dziura,Dieter	1 - 0
103	Grunewald,Peter	Polifka,Wilfried	1 - 0
104	Fritsch,Jürgen,Dr.	Gunkel,Wolfgang	1 - 0
105	Piastowski,Kurt	Gelzinnus,Siegfried	1 - 0
106	Knaak,Hans	Hentzschel,Erhard	0 - 1
107	Perk,Egbert	Dittler,Volkfried	1 - 0
108	Tobi,Kurt	Plischke,Berthold	0 - 1
109	Wawrinsky,Ludwig	Aronov,Robert	1 - 0
110	Hirr,Rudi	Gensch,Manfred	0 - 1
111	Jendrossek,Hans	Kunze,Manfred	1 - 0
112	Kluger,Hans-Peter	Radloff,Rainer	1 - 0
113	Wegmann,Bernard	Kolkwitz,Klaus	0 - 1
114	Hagermann,Hermann	Garms,Ilse	½ - ½
115	Seidel,Manfred	Metzger,Eberhard	0 - 1
116	Borkenhagen,Bernd	Rieck,Helmut	½ - ½
117	Wolter,Günter	Elstein,Alla,Dr.	1 - 0
118	Kranch,Klaus	Strohbusch,Frank,Dr.	0 - 1
119	Loges,Wilhelm,Dr.	Theilig,Reinhard,Dr.	1 - 0
120	Hermann,Armin	Wege,Hermann	1 - 0
121	Bars,Joachim	Buss,Richard	1 - 0
122	Appel,Jürgen	Fiedler,Ronald	1 - 0
123	Meinhardt,Günther	Schumacher,Ursula	1 - 0
124	Siegmeyer,Ingo	Mehlhorn,Dieter	0 - 1
125	Voigt,Udo	Toth,Hans-Jürgen	0 - 1
126	Röttger,Franz,Dr.	Garbe,Eckhard	½ - ½
127	Rehder,Frank	Goepfert,Dietrich	1 - 0
128	Klein,Alfred	Merettig,Georg	½ - ½
129	Weber,Gerhard	Schwagrowski,Bernd	1 - 0
130	Möller,Dirk	Kühnl,Bernd	1 - 0
131	Krämer,Franz-Josef	Kaufmann,Hans	1 - 0
132	Gnaß,Erhard	Petrykowski,Reinhardt	0 - 1
133	Weller,Friedhelm	Lübbbers,Doris,Dr.	1 - 0
134	Oldigs,Adolf	Blosze,Winfried	0 - 1

22. Deutsche Senioreneinzelmeisterschaft  
16. bis 24. August 2010 in Berlin im evang. Johannesstift

135	Vogel,Wilfrid	Hartlaub,Marianne	1 - 0
136	Berg,Gerd	Fischer,Semen	0 - 1
137	Bartle,Georg	Ott,Lothar	0 - 1
138	Ludwig,Siegfried	Kaiser,Horst	0 - 1
139	Paris,Gerhard	Schampel,Arno	0 - 1
140	Klevenow,Hellmut	Grüneschild,Hildegard	1 - 0
141	Deak-Willimsky,Emanuela	Berger,Volkmar	0 - 1
142	Bockelmann,Rolf	Melzig,Ernst	1 - 0
143	Schröder,Gert	Worschech,Roland	0 - 1
144	Pätzold,Horst	Heyne,Klaus	1 - 0
145	Ludwig,Egbert	Peter,Volkhard,Dr.	0 - 1
146	Hopp,Barbara,Dr.	Vatterodt,Klaus	1 - 0
147	Stötzer,Jürgen	Gimber,Robert	0 - 1
148	Bungter,Hans	Geibel,Henning	1 - 0
149	Wiebke,Elfriede	Finzer,Lothar	0 - 1
150	Kraft,Gerhard	spielfrei	+ - -

## Ansetzungen Runde 3

Nr.	Teilnehmer	Pkt	Teilnehmer	Pkt
1	Schmidt,Bodo	(2)	Benninger,Rudolf,Dr.	(2)
2	Weber,Bernd,Dr.	(2)	Werner,Clemens	(2)
3	Clemens,Christian,Dr.	(2)	Biller,Helmut,Dr.	(2)
4	Mittermaier,Walter	(2)	Khanukov,Boris	(2)
5	Gruzmann,Boris	(2)	Kornrumpf,Joachim	(2)
6	Knaak,Joachim	(2)	Bakhmatov,Eduard	(2)
7	Rotstein,Jefim	(2)	Wiemer,Jürgen	(2)
8	Kollberg,Lothar	(2)	Schumacher,Gottfried	(2)
9	Schippan,Bernhard	(2)	Papenbrock,Volker	(2)
10	Shapiro,Yosip	(2)	Bachmann,Karlheinz	(2)
11	Budt,Karl-Heinz	(2)	Trescher,Manfred	(2)
12	Reichenbach,Werner	(2)	Bondick,Karl-Heinz	(2)
13	Rosen,Willy	(2)	Nünchert,Eveline	(2)
14	Krueger,Erich	(2)	Gerhardt,Peter-Michael	(2)
15	Petzold,Hilmar	(2)	Dornieden,Manfred,Dr.	(2)
16	Lüders,Gerhard	(2)	Leibovitch,Iziaslav	(2)

22. Deutsche Senioreneinzelmeisterschaft  
16. bis 24. August 2010 in Berlin im evang. Johannesstift

17	Neumann,Horst	(2)	Nautsch,Werner	(2)
18	Welz,Peter,Dr.	(2)	Gudat,Alfons	(2)
19	Reimer,Otto	(2)	Haselhorst,Helmut	(2)
20	Barwich,Alfred	(2)	Achenbach,Manfred	(2)
21	Badestein,Hartmut	(2)	Riek,Wolfgang	(2)
22	Müller,Rudolf	(2)	Rollwitz,Jürgen	(2)
23	Walter,Günter	(1½)	Thieme,Wolfgang	(2)
24	Rodemann,Edmund	(1½)	Neese,Hans-Joachim	(1½)
25	Schumacher,Helmut	(1½)	Lieb,Harald	(1½)
26	Bogorad,Michail	(1½)	Schwertel,Johann	(1½)
27	Bachmann,Rolf	(1½)	Burger,Heinrich	(1½)
28	Dushatskiy,Fedor	(1½)	Lomer,Edmund	(1½)
29	Vossen,Leo	(1½)	Ljuboschiz,Alexander,Dr.	(1½)
30	Trnovec,Mihaly	(1½)	Fronczek,Heinrich	(1½)
31	Bonke,Hans-Jürgen	(1½)	Lang,Ferdinand	(1½)
32	Villing,Dieter	(1½)	Hoppensack,Manfred	(1½)
33	Baranowsky,Peter	(1½)	Schulz,Wolfgang	(1½)
34	Däubler,Heinrich	(1½)	Oppermann,Peter	(1½)
35	Prill,Gerhard	(1½)	Kievelitz,Bernd	(1½)
36	Reinemann,Günter,Dr.	(1½)	Zschäbitz,Klaus	(1½)
37	Hanisch,Friedrich	(1½)	Reer,Erdmann	(1½)
38	Khodjabagyan,Seyran	(1½)	Hoffmann,Peter	(1½)
39	Skorna,Ullrich	(1½)	Jürgens,Peter	(1½)
40	Jacob,Helmut,Dr.	(1½)	Richtarsky,Lothar	(1½)
41	Bischof,Rainer	(1½)	Beckel,Friedrich	(1½)
42	Tröger,Rainer	(1½)	Mayer,Herbert,Dr.	(1½)
43	Gramse,Hartmut	(1½)	Alder,Bodo	(1½)
44	Thielemann,Joachim	(1½)	Thieme,Hans	(1½)
45	Brauer,Christian	(1½)	Bilyavskyy,Borys	(1½)
46	Ophoff,Rigobert	(1½)	Just,Joachim	(1½)
47	Fischer,Paul	(1½)	Müller,Waldemar	(1½)
48	Swoboda,Peter	(1½)	Hoppe,Rainer	(1½)
49	Püschel,Werner	(1)	Fritsch,Jürgen,Dr.	(1)
50	Kühn,Peter	(1)	Dombrowsky,Michael	(1)
51	Piastowski,Kurt	(1)	Leiber,Bernard	(1)
52	Schmoll,Heinz	(1)	Bullert,Wolfgang	(1)
53	Hentzschel,Erhard	(1)	Lainburg,Viktor	(1)
54	Hamm,Georg,Dr.	(1)	Perk,Egbert	(1)
55	Plischke,Berthold	(1)	Burstein,Garri	(1)

22. Deutsche Senioreneinzelmeisterschaft  
16. bis 24. August 2010 in Berlin im evang. Johannesstift

56	Andersen,Knut	(1)	Wawrinsky,Ludwig	(1)
57	Gensch,Manfred	(1)	Blab,Ludwig	(1)
58	Wünsch,Ulrich	(1)	Jendrossek,Hans	(1)
59	Müller,Lutz	(1)	Kluger,Hans-Peter	(1)
60	Kolkwitz,Klaus	(1)	Nagorni,Walter	(1)
61	Metzger,Eberhard	(1)	Glatthor,Thomas	(1)
62	Wolter,Günter	(1)	Bomert,Egon	(1)
63	Strohbusch,Frank,Dr.	(1)	Hohn,August	(1)
64	Tochtrop,Lothar	(1)	Loges,Wilhelm,Dr.	(1)
65	Bars,Joachim	(1)	Schlag,Franz	(1)
66	Beran,Rolf-Dietrich	(1)	Appel,Jürgen	(1)
67	Fleischer,Matthias	(1)	Krotofil,Kurt	(1)
68	Minz,Michail	(1)	Meinhardt,Günther	(1)
69	Mehlhorn,Dieter	(1)	Petkov,Peter	(1)
70	Johannsen,Ingbert	(1)	Rehder,Frank	(1)
71	Petrykowski,Reinhardt	(1)	Rödel,Egmar,Dr.	(1)
72	Rychlik,Kurt	(1)	Weber,Gerhard	(1)
73	Meiwald,Gerhard	(1)	Krämer,Franz-Josef	(1)
74	Blosze,Winfried	(1)	Müller,Klaus	(1)
75	Fischer,Semen	(1)	Mann,Klaus-Dieter	(1)
76	Kaiser,Horst	(1)	Kollowa,Kurt,Dr.	(1)
77	Schampel,Arno	(1)	Schmidt,Manfred,Dr.	(1)
78	Kaufmann,Helmuth	(1)	Weller,Friedhelm	(1)
79	Schurig,Wilhelm	(1)	Vogel,Wilfrid	(1)
80	Berger,Volkmar	(1)	Kornath,Heinrich	(1)
81	Worschech,Roland	(1)	Bauder,Herbert	(1)
82	Steffen,Günter	(1)	Klevenow,Hellmut	(1)
83	Peter,Volkhard,Dr.	(1)	Walther,Joachim	(1)
84	Francke,Jörg	(1)	Bockelmann,Rolf	(1)
85	Gimber,Robert	(1)	Hölting,Siegfried	(1)
86	Finzer,Lothar	(1)	Plewka,Manfred	(1)
87	Scholtyssek,Werner	(1)	Klempt,Günter	(1)
88	Nietsch,Horst	(1)	Pätzold,Horst	(1)
89	Husser,Oskar	(1)	Schneider,Miloca	(1)
90	Bieberle,Gerhart	(1)	Hopp,Barbara,Dr.	(1)
91	Dahlhaus,Friedhelm	(1½)	Mühlhan,Klaus	(1½)
92	Mohr,Horst	(1)	Seidel,Arnold	(1)
93	Fassmann,Kurt	(1)	Bungter,Hans	(1)
94	Bernhöft,Erhard	(1)	Roggenbach,Ottomar	(1)



22. Deutsche Senioreneinzelmeisterschaft  
16. bis 24. August 2010 in Berlin im evang. Johannesstift

95	Scheide, Helmut	(1)	Hesselbarth, Karlheinz, Dr.	(1)
96	Türtmann, Dieter	(1)	Schwichtenberg, Jürgen	(1)
97	Minte, Horst, Dr.	(1)	Josting, Friedel	(1)
98	Krusemark, Gerhard	(1)	Krafzik, Joachim	(1)
99	Scholz, Werner	(1)	Neudel, Bernd	(1)
100	Maetzing, Hans-Dieter	(1)	Hoose, Hannelore	(1)
101	Sailer, Hans-Peter	(1)	Hermann, Armin	(1)
102	Neumeister, Herbert, Dr.	(1)	Möller, Dirk	(1)
103	Prinz, Tade	(1)	Zimmermann, Manfred	(1)
104	Toth, Hans-Jürgen	(1)	Didzuhn, Werner, Dr.	(1)
105	Habedank, Detlef	(1)	Lukas, Wilmar, Prof. Dr.	(1)
106	Ott, Lothar	(1)	Weissenborn, Michael	(1)
107	Kraft, Gerhard	(1)	Grunewald, Peter	(1)
108	Vasiljev, Jurij	(½)	Grimm, Willi	(½)
109	Jacob, Barbara	(½)	Weyrauch, Erich	(½)
110	Felser, Franz	(½)	Sube, Günter	(½)
111	Zanger, Konrad	(½)	Liszka, Günter	(½)
112	Kienel, Norbert	(½)	Smits, Oswald	(½)
113	Hellwege, Werner	(½)	Reichel, Rolf	(½)
114	Mertens, Gottfried	(½)	Schneider, Siegfried	(½)
115	Schlösser, Fritz	(½)	Hagermann, Hermann	(½)
116	Rieck, Helmut	(½)	Klein, Alfred	(½)
117	Mietner, Franz	(½)	Borkenhagen, Bernd	(½)
118	Junghänel, Dieter	(½)	Röttger, Franz, Dr.	(½)
119	Graw, Rolf	(½)	Girod, Gudrun	(½)
120	Merettig, Georg	(½)	Vidic, Dobrivoje	(½)
121	Garms, Ilse	(½)	Lüders, Günther, Dr.	(½)
122	Garbe, Eckhard	(½)	Wulf, Adalbert	(0)
123	Raabe, Joachim	(0)	Elstein, Alla, Dr.	(0)
124	Dziura, Dieter	(0)	Seidel, Manfred	(0)
125	Wege, Hermann	(0)	Theilig, Reinhard, Dr.	(0)
126	Buss, Richard	(0)	Voigt, Udo	(0)
127	Kühnl, Bernd	(0)	Kranch, Klaus	(0)
128	Fiedler, Ronald	(0)	Bartle, Georg	(0)
129	Schumacher, Ursula	(0)	Luft, Helga	(0)
130	Franke, Helmut	(0)	Siegmeyer, Ingo	(0)
131	Janzen, Christian	(0)	Goepfert, Dietrich	(0)
132	Schwagrowski, Bernd	(0)	Reeh, Axel	(0)
133	Kaufmann, Hans	(0)	Lichtblau, Ernst	(0)

22. Deutsche Senioreneinzelmeisterschaft  
16. bis 24. August 2010 in Berlin im evang. Johannesstift

134	Lübbers,Doris,Dr.	(0)	Thonig,Manfred	(0)
135	Pfüller,Volker	(0)	Gnaß,Erhard	(0)
136	Dymek,Hans-Peter	(0)	Oldigs,Adolf	(0)
137	Hartlaub,Marianne	(0)	Olschewsky,Roman	(0)
138	Aufmwasser,Günter	(0)	Berg,Gerd	(0)
139	Polifka,Wilfried	(0)	Ludwig,Siegfried	(0)
140	Gunkel,Wolfgang	(0)	Paris,Gerhard	(0)
141	Gelzinnus,Siegfried	(0)	Deak-Willimsky,Emanuela	(0)
142	Dittler,Volkfried	(0)	Schröder,Gert	(0)
143	Grüneschild,Hildegard	(0)	Knaak,Hans	(0)
144	Aronov,Robert	(0)	Ludwig,Egbert	(0)
145	Melzig,Ernst	(0)	Tobi,Kurt	(0)
146	Kunze,Manfred	(0)	Stötzer,Jürgen	(0)
147	Heyne,Klaus	(0)	Hirr,Rudi	(0)
148	Radloff,Rainer	(0)	Wiebke,Elfriede	(0)
149	Vatterodt,Klaus	(0)	Wegmann,Bernard	(0)
150	Geibel,Henning	(0)	spielfrei	(0)



Erste Runde des Schnellschachturniers

## Schnellschachturnier

Teilnehmerliste des Rahmenturniers

<b>Teilnehmer</b>	<b>Titel</b>	<b>NWZ</b>	<b>Verein/Ort</b>
Khanukov, Boris	IM	2234	Stift. Bahn-Sozialwerk
Schumacher, Gottfried		2200	SC Bad Neuenahr/Aw.
Rotstein, Jefim	FM	2210	Ford-SF Köln e.V.
Neese, Hans-Joachim	FM	2151	SV Hennef 1927 e.V.
Fronczek, Heinrich	FM	2080	SV Calw
Achenbach, Manfred		2057	SC Mülheim 08/25 e.V.
Schmoll, Heinz		2043	Düsseldorfer SV 1854
Budt, Karl-Heinz		1981	SG Bünde 1945
Haselhorst, Helmut		2034	SK Ost-/Westbevern
Kornrumpf, Joachim, Prof. Dr.		2015	Preetzer TSV
Plesse, Hans-Joachim		2100	vereinslos
Rychlik, Kurt		1905	SV Berenbostel
Nagorni, Walter		1949	SG Weiß-Blau Eilenr.
Minz, Michail		1908	SK Gau-Algesheim
Vossen, Leo		1874	SF Erkelenz 1959 e.V.
Wulf, Adalbert		1805	SV Ennigerloh-Oelde
Mertens, Gottfried		1762	SK Weinheim 1911
Perk, Egbert		1726	SK Lister Turm
Hölting, Siegfried		1836	SC Kevelaer 1948 e.V.
Meinhardt, Günther		1707	SF Köln-Müngersdorf
Kluger, Hans-Peter		1743	SF Fallersleben
Bieberle, Gerhart		1793	SV Hattingen e.V.
Wawrinsky, Ludwig		1724	1.SK Neuperlach e.V.
Fleischer, Matthias		1714	SV Einheit Schwerin
Koch, Werner		1814	BSG 1827 Eckbauer
Hartlaub, Marianne		1369	SK 1982 Klingenberg
Schumacher, Ursula		1474	SC Bad Neuenahr/Aw.
Reichel, Rolf		1622	SAbt Niederräder TG
Girod, Gudrun		1285	Polizei SC Hannover

## Partien

### **Hohn, August (1930) - Schmidt, Bodo (2353)**

1.c4 c6 2.d4 d5 3.e3 Sf6 4.Sf3 Lg4 5.h3 Lxf3 6.Dxf3 e6  
7.Sc3 Sbd7 8.Ld3 Lb4 9.cxd5 exd5 10.0-0 0-0 11.Ld2 Te8  
12.Tfe1 Lxc3 13.Lxc3 Se4 14.Tac1 Te6 15.b4 Tf6 16.Lxe4  
Txf3 17.Lxf3 Sf6 18.a4 Dd7 19.Tb1 Se4 20.Tec1 a6  
21.Lxe4 dxe4 22.Ld2 De6 23.Tb2 h6 24.Tc5 Td8 25.b5  
axb5 26.axb5 Td5 27.bxc6 bxc6 28.Lc3 Dd6 29.Lb4 Dd7  
30.Tbc2 Db7 31.T2c4 Td6 32.Le1 Tg6 33.Tc1 Da6 34.T5c2  
Db5 35.Tc5 De2 36.T5c2 Df3 37.g3 Kh7 38.Txc6 Txc6  
39.Txc6 Dd1 40.Kf1 f6 41.Tc5 Kg6 42.Ta5 h5 43.h4 Kh6  
44.Tf5 Kh7 45.Tf4 Kg6 46.Kg2 Dxe1 47.Txe4 Db4 48.Tf4  
Dd6 49.Kf3 Dd5+ 50.Ke2 Kf7 51.Kd3 g6 52.e4 Db3+  
53.Kd2 Ke6 54.e5 f5 55.Ke2 Db1 56.Tf3 De4+ 57.Te3 Dxd4  
58.f4 Dc4+ 59.Td3 g5 60.hxg5 h4 61.Kd2 Db4+ 0-1

### **Werner, Clemens (2308) - Tochtrop, Lothar (1920)**

1.e4 c5 2.Sf3 e6 3.c3 d5 4.exd5 Dxd5 5.d4 cxd4 6.cxd4 Sc6  
7.Sc3 Lb4 8.Ld3 Sf6 9.0-0 Dd8 10.a3 Ld6 11.Te1 a6  
12.Lg5 0-0 13.d5 Se7 14.dxe6 fxe6 15.Lxf6 gxf6 16.Lc4  
Db6 17.De2 Kh8 18.Lxe6 Sg6 19.Sd5 Da7 20.Lxc8 Taxc8  
21.Tac1 Se5 22.Txc8 Txc8 1-0

### **Schlag, Franz (1919) - Clemens, Christian (2274)**

1.e4 c5 2.Lc4 e6 3.Sc3 Sc6 4.f4 g6 5.Sf3 Lg7 6.0-0 Sge7  
7.De1 0-0 8.a4 Sb4 9.Tb1 Sxc2 10.Df2 d5 11.Lb3 Sd4  
12.La2 dxe4 13.Sxe4 b6 14.d3 Lb7 15.b4 Ld5 16.bxc5  
Sxf3+ 17.gxf3 bxc5 18.Le3 Lxa2 19.Dxa2 Ld4 20.Lxd4  
Dxd4+ 21.Df2 Sd5 22.Sxc5 Dxf2+ 23.Kxf2 Sxf4 24.Tb7 Tfd8  
25.Sd7 Sxd3+ 26.Ke3 Sb4 27.Ke4 a5 28.Se5 f5+ 29.Kf4  
Tab8 30.Ta7 Ta8 31.Tb7 Tdb8 32.Td7 Sd5+ 33.Kg3 f4+  
34.Kh3 Td8 35.Tb7 Tf8 36.Tc1 Tac8 37.Tcb1 Se3 38.Sg4  
Sxg4 39.Kxg4 Tc2 40.Te7 Tf7 41.Txf7 Kxf7 42.Kg5 e5  
43.Tb7+ Ke6 44.Tb6+ Kd5 45.Tb5+ Kd4 46.Txa5 Tg2+

47.Kf6 e4 48.Ta8 exf3 49.Td8+ Kc4 50.Tc8+ Kd3 51.Td8+ Ke2 52.Te8+ Kd1 53.Te4 g5 54.h4 h6 0–1

### **Khanukov, Boris (2258) - Beran, Rolf-Dietrich (1913)**

1.d4 c5 2.d5 e5 3.c4 f5 4.e4 d6 5.Sc3 Sf6 6.Ld3 g6 7.Sge2 fxe4 8.Sxe4 Sxe4 9.Lxe4 Lg7 10.h4 Sd7 11.Sg3 Sf6 12.Lc2 Ld7 13.h5 Kf7 14.f3 e4 15.h6 Lf8 16.Lxe4 Le7 17.Ld3 Te8 18.0–0 Sg8 19.Se4 Sf6 20.Lf4 Sxe4 21.fxe4 Kg8 22.Df3 Tf8 23.Dg3 Le8 24.e5 Lh4 25.Dh2 dxe5 26.Lxe5 Lf6 27.Lxf6 Txf6 28.De5 Txf1+ 29.Txf1 Dd7 30.Dh8+ Kxh8 1–0



Eine hübsche Pointe zum Abschluss.

### **Krotofil, Kurt (1909) - Gruzmann, Boris (2248)**

1.d4 Sf6 2.c4 g6 3.Sc3 Lg7 4.e4 d6 5.Sf3 0–0 6.Le2 Lg4 7.0–0 Sfd7 8.Le3 e5 9.dxe5 dxe5 10.Dd2 Sc6 11.Tad1 Lxf3 12.Dxd7 Lxe2 13.Dxd8 Tfxd8 14.Sxe2 Sd4 15.Sxd4 exd4 16.Lg5 Td7 17.Td3 Te8 18.f3 Te6 19.b3 c5 20.Tc1 h6 21.Ld2 Kh7 22.Kf2 g5 23.h3 Kg6 24.g4 Le5 25.Kg2 Ta6 26.a4 Td8 27.Le1 Lf4 28.Tcd1 Kf6 29.Lf2 h5 30.Th1 Ke5 31.Tdd1 Th6 32.Thg1 b6 33.Td3 Tdh8 34.Tdd1 hxg4 35.hxg4 Th2+ 36.Kf1 Txf2+ 37.Kxf2 Le3+ 38.Kg2 Lxg1 39.Kxg1 Kf4 40.Td3 Kg3 41.b4 cxb4 42.Txd4 Kxf3 43.Td7 Kxe4 44.Txa7 b3 45.Td7 Ta8 46.Td6 Ta6 47.Td5 Txa4 48.Tb5 Ta3 49.Txb6 Kd3 50.c5 Kc2 0–1

### **Bakhmatov, Eduard (2237) - Minz, Michail (1908)**

1.e4 e6 2.d4 d5 3.Sc3 Sf6 4.e5 Sfd7 5.Sf3 c5 6.dxc5 Lxc5 7.Ld3 h6 8.h4 Sc6 9.Lf4 a6 10.Dd2 b5 11.Th3 Da5 12.Tg3 Kf8 13.Sd1 Dxd2+ 14.Kxd2 Lb7 15.c3 Tc8 16.b4 Le7 17.h5

Sb6 18.a3 Sc4+ 19.Ke2 f5 20.Tg6 Kf7 21.g4 fxg4 22.Txg4  
Thd8 23.Se3 Lf8 24.Sc2 Sb2 25.Lg6+ Ke7 26.Lg3 Kd7  
27.Scd4 Sxd4+ 28.Sxd4 Txc3 29.Lf7 Lc8 30.Lh4 Te8 31.f4  
Sc4 32.a4 bxa4 33.Txa4 Te7 34.Lg6 Th3 35.Lf2 Lb7 36.Tg1  
Sb2 37.Ta2 Sc4 38.Tb1 Kc7 39.b5 a5 40.Sb3 Td7 41.Sd4  
Te7 42.Taa1 Kb8 43.Sc6+ Lxc6 44.bxc6+ Kc7 45.Tb5 Th2  
46.Tab1 d4 0–1

**Petkov,Peter (1907) - Rotstein,Jefim (2210)**

1.Sf3 g6 2.c4 Lg7 3.Sc3 c5 4.g3 Sc6 5.Lg2 e5 6.0–0 Sge7  
7.d3 d6 8.Ld2 0–0 9.Dc1 a6 10.Lh6 Tb8 11.Lxg7 Kxg7  
12.Se1 b5 13.b3 b4 14.Sd5 Sxd5 15.cxd5 Sd4 16.Db2 a5  
17.Sf3 Sxf3+ 18.Lxf3 a4 19.Lg2 Ld7 20.f4 f6 21.fxe5 fxe5  
22.Txf8 Dxf8 23.Tf1 De7 24.Dd2 Ta8 25.e3 axb3 26.axb3  
Ta3 27.Db2 Lb5 28.Le4 Ld7 29.Ta1 Dg5 30.Kf2 Lh3 31.Lf3  
Df6 32.Ke2 e4 0–1

**Schumacher,Gottfried (2200)- Johannsen,Ingbert (1907)**

1.Sf3 Sf6 2.c4 e6 3.g3 b6 4.Lg2 Lb7 5.0–0 Le7 6.Sc3 0–0  
7.d4 d6 8.Dc2 Sbd7 9.e4 c5 10.d5 exd5 11.exd5 Sg4 12.Lf4  
f6 13.Tae1 Sde5 14.b3 a6 15.a4 Lc8 16.Lc1 Ld7 17.Sh4 f5  
18.f4 Sg6 19.Sf3 Lf6 20.h3 Lxc3 21.Dxc3 Sf6 22.Sg5 Te8  
23.Dd3 b5 24.Se6 Db8 25.Lb2 bxc4 26.Dxc4 Db4 27.Dxb4  
cxb4 28.Sd4 Tac8 29.Sc6 Kf7 30.Ld4 Se4 31.Lxe4 fxe4  
32.f5 Se5 33.Lxe5 Lxc6 34.Lxd6 Lxd5 35.Lxb4 Lxb3 36.a5  
Tc4 37.Ld2 Tc2 38.Le3 Lc4 39.Tf2 Tc3 40.g4 Ta3 41.Tc2  
Lb5 42.Tc7+ Kf6 43.Ld4+ Kg5 44.Txg7+ Kf4 45.Txh7 Td8  
46.Lb6 Td2 47.f6 Tc3 48.f7 Kg3 49.Lc7+ Txc7 50.Te3+ 1–0

**Rödel,Egmar (1906) - Schippan,Bernhard (2195)**

1.d4 Sf6 2.Sc3 g6 3.e4 d6 4.f4 Lg7 5.Sf3 0–0 6.Ld3 c5  
7.dxc5 dxc5 8.0–0 Sc6 9.h3 Sd4 10.Le3 b6 11.Lxd4 cxd4  
12.Se2 Lb7 13.Sg3 Sd7 14.f5 Dc7 15.De1 Se5 16.fxg6  
hxg6 17.Sxe5 Dxe5 18.Sh1 Tac8 19.Sf2 Dg5 20.De2 Tc5  
21.Sg4 f5 22.b4 Tc6 23.exf5 gxf5 24.Sh2 Tg6 25.Sf3 Dg3

26.Df2 Dxh3 27.Lc4+ Kh8 28.Dh4+ Dxh4 29.Sxh4 Tg4  
30.Tf4 Txf4 31.Sg6+ Kh7 32.Sxf4 e5 33.Se6 Tc8 34.Lb3  
Lh6 35.Tf1 Le3+ 36.Kh2 Kg6 37.g4 Th8+ 0–1

**Bachmann,Karlheinz (2192) - Rychlik,Kurt (1905)**

1.c4 c5 2.Sf3 g6 3.d4 cxd4 4.Sxd4 Lg7 5.e4 Sc6 6.Le3 Sf6  
7.Sc3 0–0 8.Le2 d6 9.0–0 Ld7 10.Tc1 Se8 11.c5 a6 12.Sd5  
dxc5 13.Sxc6 bxc6 14.Sc3 Sd6 15.f3 Da5 16.Sa4 Ld4  
17.Lxd4 cxd4 18.Dxd4 Tfd8 19.b3 Le8 20.Dc5 Dc7 21.Tfd1  
Sb5 22.Sb6 Txd1+ 23.Txd1 Tb8 24.Lxb5 Dxb6 25.Dxb6  
Txb6 26.La4 Kf8 27.e5 e6 28.Kf2 Ke7 29.Td6 Ld7 30.Ke3  
Kd8 31.Kd4 Ke7 32.Kc5 Le8 33.g4 h6 34.f4 a5 35.a3 Ta6  
36.Td3 Ta8 37.Td6 Ta6 38.f5 Ld7 39.fxg6 fxg6 40.Td3 Ta8  
41.Txd7+ 1–0

**Schwertel,Johann (1903) - Walter,Günter (2184)**

1.d4 Sf6 2.Sf3 c5 3.c3 b6 4.g3 Lb7 5.Lg2 e6 6.0–0 Le7  
7.Sbd2 0–0 8.Te1 cxd4 9.Sxd4 Lxg2 10.Kxg2 Sc6 11.S2b3  
Dc8 12.Sxc6 Dxc6+ 13.Kg1 d5 14.Sd4 Db7 15.Lg5 Tac8  
16.Dd3 Tfd8 17.Tad1 h6 18.Lf4 a6 19.Lc1 b5 20.a3 Se4  
21.Df3 Lf6 22.h4 Tc4 23.Sb3 De7 24.Sd2 Sxd2 25.Txd2 a5  
26.Td3 b4 27.axb4 axb4 28.Ted1 bxc3 29.bxc3 Tdc8  
30.Ld2 Le5 31.Ta1 Df6 32.Dxf6 Lxf6 33.Ta3 h5 34.Kg2 Kf8  
35.Tb3 Ke7 36.Tb7+ T8c7 37.Txc7+ Txc7 38.Lg5 Kd6  
39.Lxf6 gxf6 40.e4 ½–½

**Trescher,Manfred (2167) - Meiwald,Gerhard (1901)**

1.e4 c6 2.d4 d5 3.e5 Lf5 4.g4 Lg6 5.h4 h6 6.h5 Lh7 7.e6  
fxe6 8.Ld3 Lxd3 9.Dxd3 Dd6 10.Sf3 Sd7 11.Sh4 e5 12.Sg6  
e4 13.Db3 Th7 14.Lf4 e5 15.dxe5 De6 16.Sd2 0–0–0 17.0–  
0–0 Sc5 18.Dg3 Se7 19.Sxf8 Txf8 20.Le3 Sd7 21.f4 exf3  
22.Sxf3 g5 23.hxg6 Dxg6 24.e6 Dxe6 25.Sg5 hxg5 26.Txh7  
De4 27.Th3 Se5 28.Lxg5 S7g6 29.Te1 Dxg4 30.Dxg4+  
Sxg4 31.Th7 S6e5 32.Te7 Tf5 33.Lh4 Sg6 34.Tg7 S6e5  
35.Lg3 Tf2 36.Tg8+ 1–0

**Müller,Klaus (1898) - Reichenbach,Werner (2162)**

1.e4 g6 2.d4 Lg7 3.Sc3 d6 4.Le3 c6 5.a4 Sf6 6.f3 Sbd7  
7.Sh3 e5 8.Dd2 0-0 9.Sf2 Te8 10.0-0-0 Da5 11.Kb1 a6  
12.dxe5 dxe5 13.Sd3 Lf8 14.Sd5 Dxd2 15.Sxf6+ Sxf6  
16.Txd2 a5 17.Le2 Sd7 18.Thd1 b6 19.Sc1 Ta7 20.g4 Kg7  
21.Lf2 Lc5 22.Lxc5 Sxc5 23.b3 Se6 24.Td6 Tc7 25.Lf1 Sd4  
26.Lg2 Kf8 27.g5 Ke7 28.Tf6 h6 29.h4 hxg5 30.hxg5 Se6  
31.Se2 Sxg5 32.Tfd6 Th8 33.Sc3 Th2 34.T1d2 Se6 35.f4  
Sxf4 36.Lf3 Th3 0-1

**Mann,Klaus-Dieter (1898) - Rosen,Willy (2159)**

1.e4 c5 2.Sf3 Sc6 3.d4 cxd4 4.Sxd4 Db6 5.Sb3 Sf6 6.Sc3  
e6 7.Le3 Dc7 8.f3 Lb4 9.Ld2 a6 10.De2 0-0 11.g3 d5 12.a3  
Lxc3 13.Lxc3 e5 14.Lg2 Le6 15.Sc5 Lc8 16.Sd3 d4 17.Ld2  
b5 18.0-0 Te8 19.Tfc1 Db6 20.Df2 Le6 21.Lf1 a5 22.h3 Sd7  
23.g4 Tec8 24.Dg3 a4 25.b4 Ta7 26.Sf2 Tac7 27.Ld3 Se7  
28.h4 Lc4 29.f4 Lxd3 30.cxd3 Tc2 31.Txc2 Txc2 32.Td1  
De6 33.fxe5 Sxe5 34.Lf4 S7g6 35.h5 Sxf4 36.Dxf4 h6 37.g5  
hxg5 0-1

**Kollowa,Kurt (1894) - Krueger,Erich (2131)**

1.d4 Sf6 2.c4 g6 3.Sc3 Lg7 4.e4 d6 5.f3 0-0 6.Le3 Sc6  
7.Sge2 a6 8.Dd2 Tb8 9.a4 Te8 10.g4 e5 11.d5 Sb4 12.Sg3  
Sd7 13.h4 Sc5 14.Ta3 Tf8 15.h5 f5 16.gxf5 gxf5 17.exf5  
Lxf5 18.Sce4 Lxe4 19.fxe4 a5 20.Lxc5 dxc5 21.Sf5 Txf5  
22.exf5 e4 23.Dg2 Kh8 24.h6 Ld4 25.Tg3 Dd7 26.b3 Dxf5  
27.Le2 e3 28.Ld1 Sd3+ 29.Ke2 Sf4+ 0-1

**Dornieden,Manfred (2121) - Kaufmann,Helmut (1889)**

1.c4 g6 2.Sf3 Lg7 3.g3 e5 4.d3 Se7 5.Lg2 0-0 6.0-0 d6  
7.Sc3 c6 8.Tb1 h6 9.b3 f5 10.Lb2 Le6 11.Dc2 Sd7 12.e3  
Tc8 13.Tfc1 b6 14.Dd2 a6 15.d4 e4 16.Se1 d5 17.cxd5  
Sxd5 18.Sxd5 Lxd5 19.Sc2 a5 20.Lf1 b5 21.Lc3 Ta8 22.a4  
b4 23.La1 Sb6 24.Se1 Tf7 25.Sg2 g5 26.Le2 Dd7 27.Dd1  
Lf8 28.Dc2 Tc8 29.Db2 De6 30.Tc5 Ta7 31.Tbc1 Kf7



32.Lh5+ Ke7 33.g4 Kd8 34.gxf5 Dxf5 35.De2 Tcc7 36.Lg4  
Dg6 37.Tb1 Df7 38.Db2 h5 39.Le2 Ld6 40.Tcc1 g4 41.Dc2  
Kc8 42.Lc4 Kb8 43.Lxd5 cxd5 44.De2 Dd7 45.Lb2 Ta8  
46.Tc2 Txc2 47.Dxc2 Ka7 48.Tc1 Tc8 49.Dd2 Lb8 50.Tc5  
Txc5 51.dxc5 Sc8 52.Ld4 Dc6 53.De2 Se7 54.Sh4 Kb7  
55.Db5+ Dxb5 56.axb5 Kc8 57.Kg2 Kd7 58.c6+ Kd6 59.h3  
gxh3+ 60.Kxh3 Kc7 61.Kg2 Kd6 62.f4 exf3+ 63.Kxf3 Sc8  
64.Sf5+ Ke6 65.Sg7+ Kf7 66.Sxh5 La7 67.Lxa7 Sxa7 68.c7  
Sc8 69.Sf4 Ke7 70.Sxd5+ Kd7 71.b6 Kc6 72.Ke2 1–0

**Schmidt,Manfred (1890) - Lüders,Gerhard (2110)**

1.e4 c5 2.c3 Sf6 3.e5 Sd5 4.d4 cxd4 5.cxd4 d6 6.Sf3 Sc6  
7.exd6 Dxd6 8.Sc3 Lg4 9.Sb5 De6+ 10.Le2 a6 11.Sc3 Lxf3  
12.gxf3 Td8 13.Se4 Dc8 14.Ld3 f5 15.Sc3 f4 16.Sxd5 Txd5  
17.Lxf4 Txd4 18.Dc2 e5 19.Le3 Lb4+ 20.Kf1 Dh3+ 21.Kg1  
Td6 22.Lf1 Tg6+ 23.Lg5 Dh5 24.Ld3 Txg5+ 25.Kf1 Dh3+  
26.Ke2 Sd4+ 0–1

**Nautsch,Werner (2105) - Schurig,Wilhelm (1887)**

1.f4 g6 2.Sf3 Lg7 3.g3 c5 4.Lg2 Sc6 5.0–0 d6 6.e4 Ld7 7.c3  
Dc8 8.d4 cxd4 9.cxd4 Lh3 10.Sc3 Lxg2 11.Kxg2 h5 12.Le3  
Sh6 13.Tc1 Dd7 14.d5 Sd8 15.Ld4 Lxd4 16.Dxd4 0–0 17.h3  
b6 18.Sh4 Sb7 19.De3 Kh7 20.Se2 Tac8 21.f5 Txc1  
22.fxg6+ fxg6 23.Txf8 Tc2 24.Dd4 e5 25.dxe6 Dg7  
26.Dxg7+ Kxg7 27.e7 Txe2+ 28.Kf3 Te1 29.e8D 1–0

**Hoppensack,Manfred (1888) - Dushatskiy,Fedor (2097)**

1.e4 c5 2.Sf3 d6 3.d4 cxd4 4.Sxd4 Sf6 5.Sc3 Sc6 6.Le2 Ld7  
7.0–0 g6 8.h4 h5 9.Lg5 Lg7 10.Sf3 Da5 11.a3 Tc8 12.Lf4  
Sg4 13.Ld2 Dd8 14.Tb1 Sce5 15.Sxe5 Lxe5 16.g3 a6  
17.Sd5 Sf6 18.Le3 Sxd5 19.exd5 Lf5 20.Ld3 Lg4 21.Le2 Lf5  
22.Ld3 ½–½

**Ljuboschiz,Alexander (2088) - Bachmann,Rolf (1880)**

1.e4 d5 2.exd5 Dxd5 3.Sc3 Dd6 4.d4 Sf6 5.Ld3 c6 6.Sge2  
Lg4 7.f3 Lh5 8.Lf4 Dd8 9.Dd2 e6 10.0-0-0 Ld6 11.Le5 Lg6  
12.Sf4 Dc7 13.The1 Sbd7 14.Lxd6 Dxd6 15.Lc4 0-0-0  
16.Lb3 Sd5 17.Scxd5 exd5 18.h4 h6 19.Sxg6 Dxg6 20.c3  
Df6 21.Df2 Df4+ 22.Kb1 Tde8 23.Lc2 Kd8 24.g3 Df6 25.f4  
Txe1 26.Txe1 Te8 27.Txe8+ Kxe8 28.a3 Kd8 29.Ka2 Sb6  
30.De2 Sc4 31.Ld3 Sd6 32.De5 Dxe5 33.dxe5 Se8 34.Kb1  
Ke7 35.Lf5 f6 36.exf6+ Kxf6 ½-½

An Brett 82 kam es zu einem heißen Schlagabtausch:

**Schneider,Siegfried (1611) - Reinemann,Günter (1819)**

1.e4 a6 2.d4 b5 3.Sf3 Lb7  
4.Ld3 e6 5.Le3 Sf6 6.Sbd2  
Le7 7.h3 Dc8 8.0-0 c5  
9.dxc5 Lxc5 10.Lxc5 Dxc5  
11.Te1 Sc6 12.Sb3 De7  
13.Dd2 h6 14.a3 g5 15.Tad1  
Tc8 16.c3 Tg8 17.Sbd4 g4  
18.hxg4 Sxg4 19.Sf5 exf5  
20.exf5 Sce5 21.Sxe5 Sxe5  
22.Txe5 Dxe5 23.Te1 Txg2+  
24.Kf1 Dxe1+ 25.Dxe1+ Kf8  
26.Le4 Te8 27.f3 Lxe4  
28.fxe4 Tg4 29.De3 Texe4

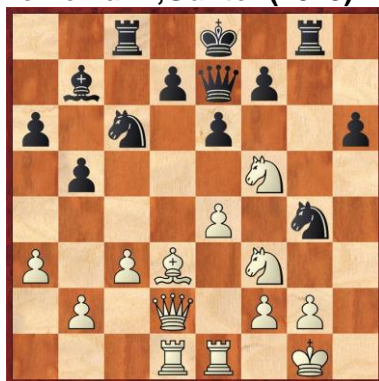

Stellung nach 19. Sf5 1

30.Dxh6+ Ke7 31.Dxa6 Tgf4+ 32.Kg1 Txf5 33.Dh6 Tg4+  
34.Kh2 Tff4 35.Db6 Tf6 36.Dc5+ Kd8 37.Dh5 Tfg6 38.Dh8+  
Tg8 39.Df6+ Kc7 40.De5+ Kc6 41.Dh5 T8g5 42.Dh3 f5  
43.b4 Kd5 44.Dd3+ Ke6 45.De3+ Kf7 46.Dh3 Kg6 0-1

Der Rechenknecht ist von dem Opfer nicht unbedingt zu begeistern. Wir Kibitze allerdings schon.

## Rahmenprogramm

Am 18.08.10 findet eine Führung für 5,- durch die Zitadelle Spandau statt. Treffpunkt ist um 15:45 Uhr direkt vor der Zitadelle. Wegen des großen Andrangs wird es mindestens zwei Führungen geben die Einteilung der Gruppen wird unmittelbar vor Ort geklärt.

Ebenfalls am 19.08.10 um 17:00 findet eine Führung durch den Botanischen Garten statt. Treffpunkt ist um 15:30 Uhr am Eingang des Hotels Christophorus. Im Unkostenbeitrag von 20,- ist der Bustransfer und der Eintritt enthalten. Der Botanische Garten in Berlin ist ein Highlight, das aber nicht so im Rampenlicht steht. In den vergangenen Jahren wurde das große Tropenhaus komplett renoviert und umgestaltet.



**Tropenhaus des Botanischen Gartens**

Am 19.08.10 gibt es um 10:00 Uhr eine geführte Wanderung durch den Spandauer Forst. Der Treffpunkt ist am Hoteleingang.

Dringlich ist bereits die Anmeldung für den **festlichen Abend am Freitag**. Da das Hotel das Büffet planen muss, muss morgen die Teilnehmerzahl mitgeteilt werden. Letzte Chance zur Anmeldung besteht also am 18.08.10 bis zur Mittagszeit bei **Werner Wiesner**.

## Errata

Gestern rutschte eine Partie ins Bulletin, die da nicht hingehörte. An Brett 14 kam es in Wirklichkeit zu folgender Notation.

### **Kuehn,Peter (1774) - Neese,Hans-Joachim (2161)**

1.e4 c5 2.Sf3 d6 3.d4 cxd4 4.Sxd4 Sf6 5.Sc3 a6 6.Le2 e6  
7.0–0 Sbd7 8.f4 b5 9.a3 Lb7 10.Lf3 Dc7 11.Kh1 Tc8 12.De2  
Le7 13.g4 Sb6 14.Dg2 Sfd7 15.g5 g6 16.Sde2 0–0 17.Dh3  
f5 18.gxf6 Txf6 19.Sd4 Sf8 20.Sde2 Te8 21.b3 Tf7 22.Lb2  
Lf6 23.Lg2 Lg7 24.Tac1 Lc8 25.Dg3 Sfd7 26.Tf2 Sf6  
27.Tcf1 Sh5 28.Dd3 Lb7 29.Sg3 Sf6 30.h3 Dc5 31.Td2 Td7  
32.Sd1 Tf8 33.Ld4 Dc7 34.De3 Sc8 35.f5 e5 36.Lb2 Se7  
37.fxg6 Sxg6 38.Sf5 Sf4 39.Txf4 exf4 40.Dxf4 Se8 41.Dg4  
Kh8 42.Sxg7 Sxg7 43.Se3 Tdf7 44.Sf5 Lc8 45.Lxg7+ Txg7  
46.Dxg7+ Dxg7 47.Sxg7 Kxg7 48.Txd6 Te8 49.Tc6 Kf8  
50.Tc7 h5 51.Th7 Le6 52.Txh5 Tc8 53.Th6 Ke7 54.Th7+  
Kf8 55.e5 ½–½